



2 0 2 3 | PERFIL ECONÓMICO

REGIÓN PARRAL



SECRETARÍA
DE INNOVACIÓN
Y DESARROLLO ECONÓMICO

Mtra. María Eugenia Campos Galván
Gobernadora
Constitucional del Estado de Chihuahua

Mtra. María Angélica Granados Trespacios
Secretaria de Innovación y Desarrollo Económico

Mtro. Ulises Alejandro Fernández Gamboa
Subsecretario de Innovación, Competitividad y Desarrollo Empresarial

Mtro. Fernando Alba Quiñónez
Subsecretario de Minería, Industria y Energía

Lic. René Arvizo Cantú
Dirección de Gestión Estratégica y Eficacia Institucional

Ing. Ana Cristina López Muela
Lic. Oswaldo Alonso Lara Morales
Investigadores

Publicación Realizada por el Centro de Información Económica y Social de la
Secretaría de Innovación y Desarrollo Económico de Gobierno del Estado.

Av. Don Quijote de la Mancha N°1, Complejo Industrial Chihuahua, C.P. 31136,
Chihuahua, Chih, México.
Teléfono (614) 442-3300 ext. 3446 y 3445
www.chihuahua.com.mx

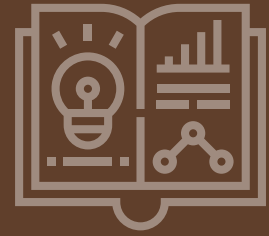

CONTENIDO

- 4** Perfil Geográfico
- 5** Perfil Poblacional
- 7** Índice de Pobreza
- 8** Ocupación y Empleo
- 10** Empleo Formal
- 14** Producto Interno Bruto
- 16** Grado de Especialización
- 17** Establecimientos
- 18** Ingresos por Remesas
- 19** Sector Agropecuario
- 22** Perfil Educativo
- 25** Sector Salud
- 26** Sector Bancario
- 28** Sector Turismo

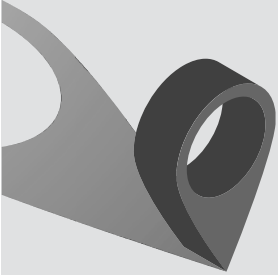

032 - PARRAL

- 003- ALLENDE
- 033 - HUEJOTITÁN
- 044 - MATAMOROS
- 059 - SAN FRANCISCO DEL ORO
- 060 - SANTA BÁRBARA
- 064 - EL TULE

La región de Parral esta compuesta por catorce municipios.

Se encuentra ubicada en el centro sur del estado de Chihuahua.

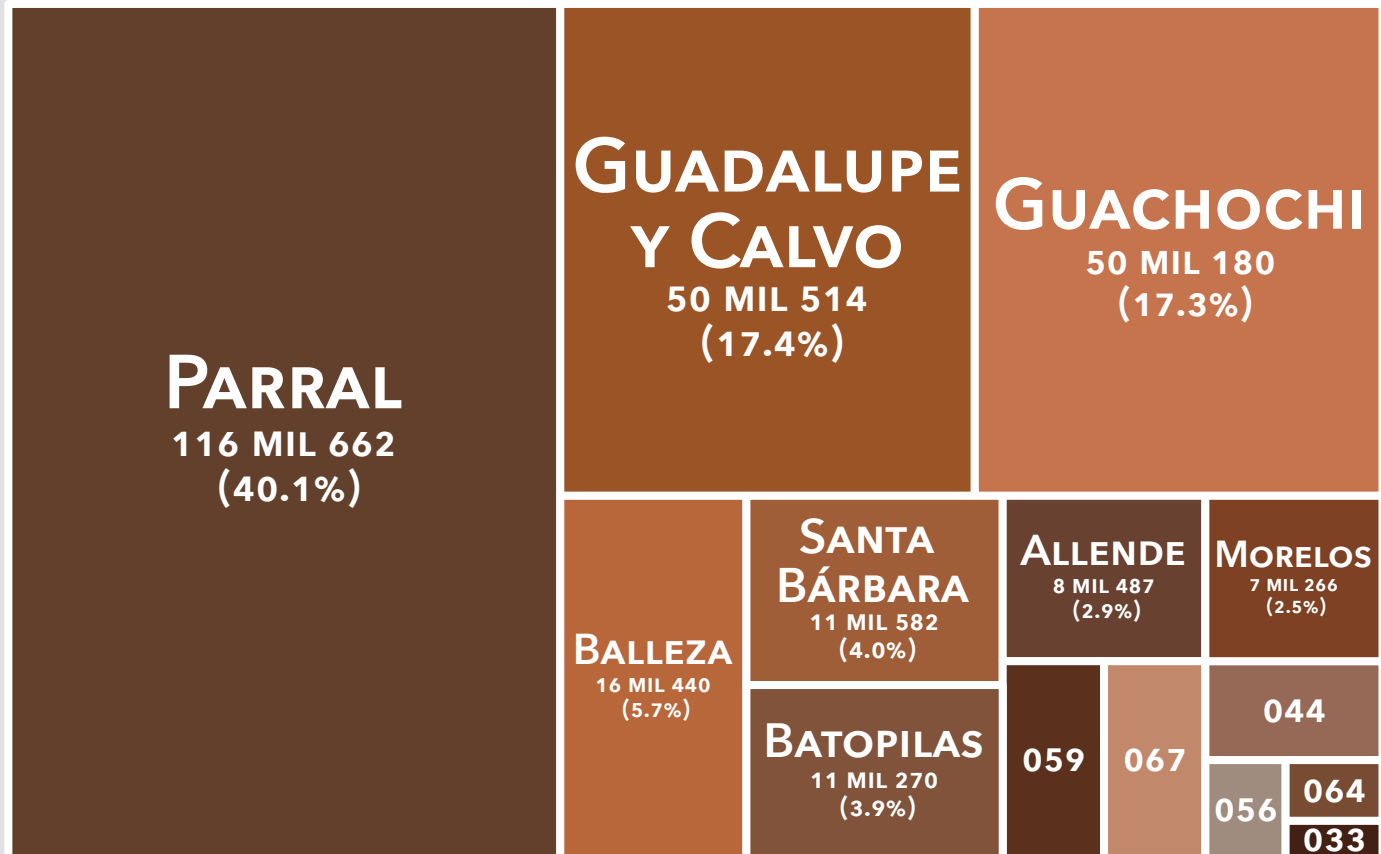
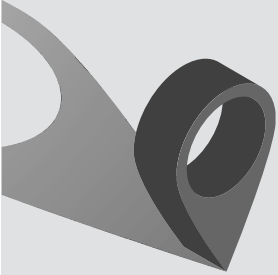

- 059** — SAN FRANCISCO DE CONCHOS
5 MIL 004 (1.7%)
- 067** — VALLE DE ZARAGOZA
4 MIL 775 (1.6%)
- 044** — MATAMOROS
4 MIL 314 (1.5%)
- 056** — ROSARIO
2 MIL 079 (0.7%)
- 064** — EL TULE
MIL 448 (0.5%)
- 033** — HUEJOTITÁN
824 (0.3%)

La región de Parral cuenta con una población de **290,845 personas**, de las cuales la mayoría (40.1%) reside en el municipio de Parral.

La región representa el **7.8%** de la población total del estado de Chihuahua.

PIRÁMIDE POBLACIONAL DE LA REGIÓN



142,485

Hombres

Mujeres



148,360

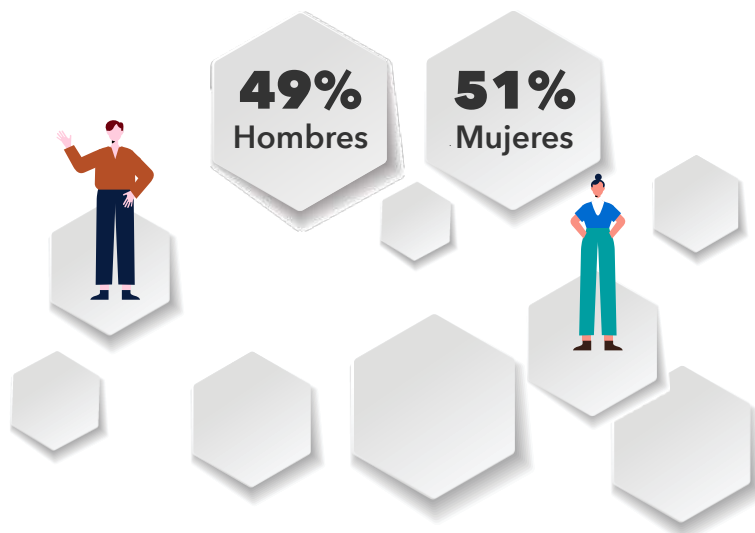
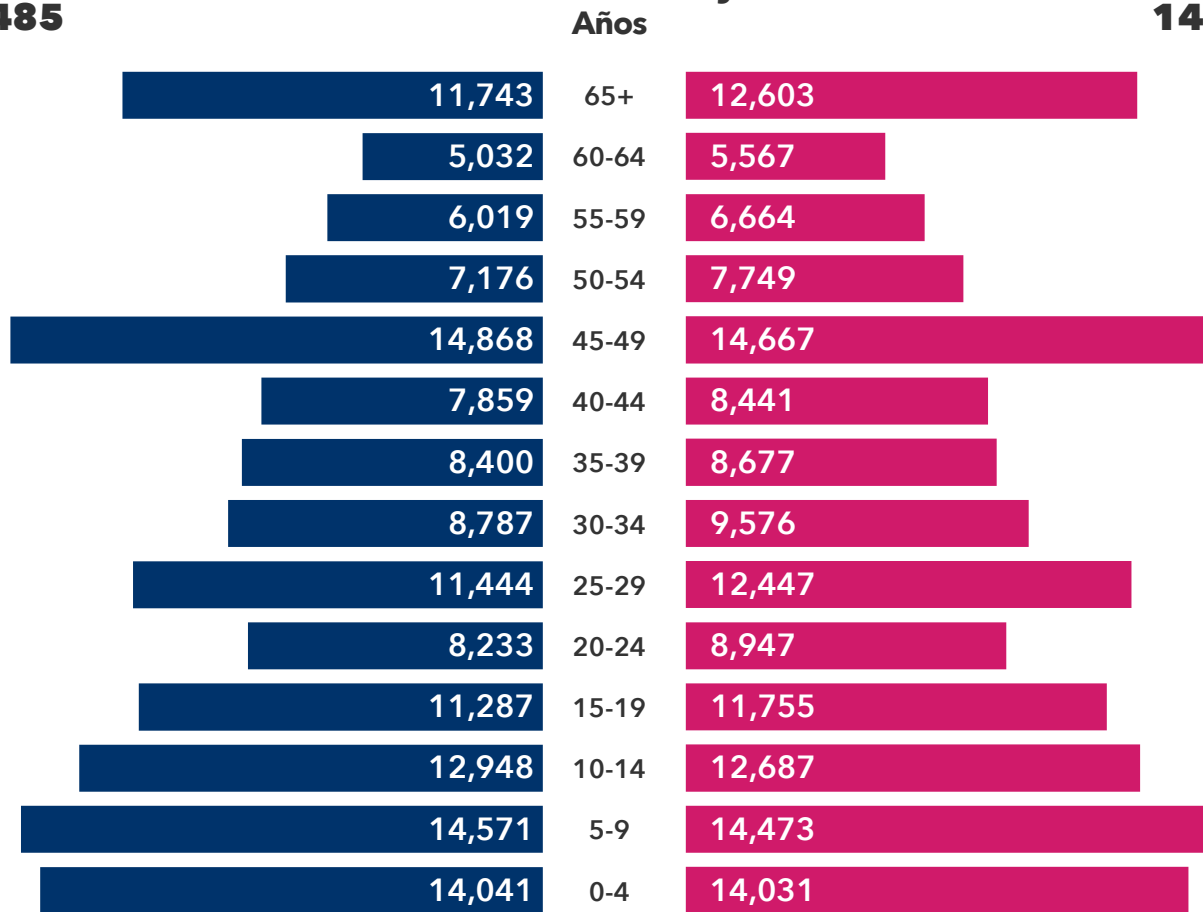

La edad promedio de la región es de **32 años**.

Es la cuarta región con mayor población del estado de Chihuahua.

NOTA: LOS DATOS PUEDEN NO COINCIDIR YA QUE NO SE INCLUYE LA POBLACIÓN NO ESPECÍFICA EN LA PIRÁMIDE.
FUENTE: CIES CON DATOS DE INEGI, CENSO DE POBLACIÓN Y VIVIENDA 2020.

ÍNDICE DE POBREZA

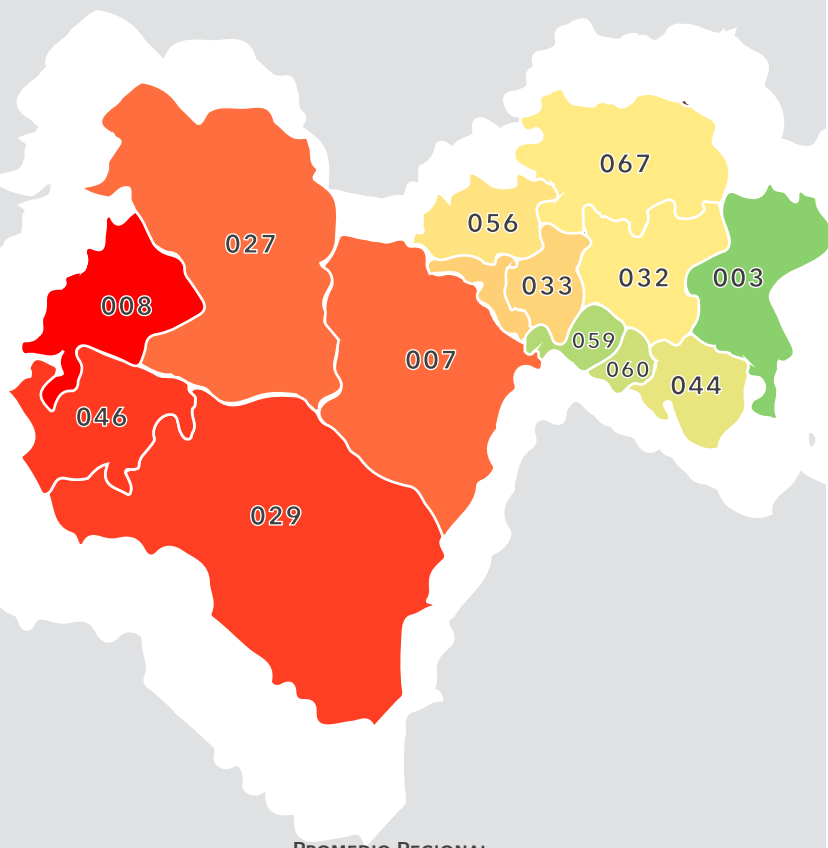

0%  100%
 Porcentaje de la población en situación de pobreza

La región de Parral tiene un índice de pobreza del **46.14%**, mayor en **10.32** puntos porcentuales del promedio estatal que es de **35.81%**.

003	ALLENDE	21.27%
007	BALLEZA	64.34%
008	BATOPILAS	92.21%
027	GUACHOCHI	63.74%
029	GUADALUPE Y CALVO	75.84%
032	HIDALGO DEL PARRAL	31.17%
033	HUEJOTITÁN	37.22%
044	MATAMOROS	29.02%
046	MORELOS	77.27%
056	ROSARIO	33.07%
059	SAN FRANCISCO DEL ORO	24.51%
060	SANTA BÁRBARA	26.84%
064	EL TULE	38.18%
067	VALLE DE ZARAGOZA	31.23%

Nota: De acuerdo con la metodología para la medición multidimensional de la pobreza en México, una persona se encuentra en situación de pobreza cuando tiene ingreso inferior a la Línea de Pobreza por Ingresos (valor de la canasta alimentaria más la no alimentaria) y presenta al menos una carencia social.

DISTRIBUCIÓN DE LA POBLACIÓN QUE PARTICIPA EN LA PRODUCCIÓN ECONÓMICA DE LA REGIÓN

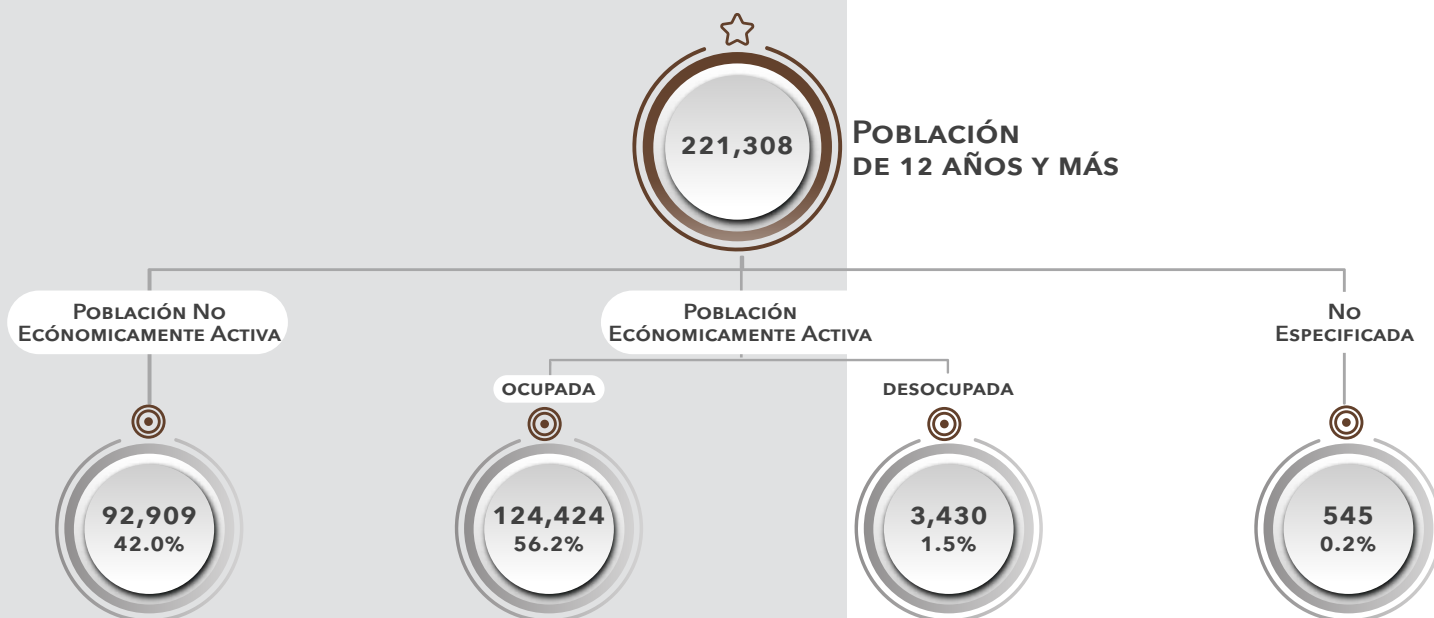

POBLACIÓN OCUPADA

El **42.7%** de la población ocupada de la región reside en el municipio de Hidalgo del Parral.

REGIÓN PARRAL

3,671	ALLENDE	291	HUEJOTITÁN
3,945	BALLEZA	1,623	MATAMOROS
2,670	BATOPILAS	2,215	MORELOS
397	EL TULE	650	ROSARIO
25,328	GUACHOCHI	1,791	SAN FRANCISCO DEL ORO
22,057	GUDALUPE Y CALVO	4,667	SANTA BÁRBARA
53,115	HIDALGO DEL PARRAL	2,004	VALLE DE ZARAGOZA

Nota: La población ocupada está formada por todas aquellas personas que tienen un empleo remunerado o ejercen una actividad independiente y se encuentran trabajando, o bien están sin trabajar pero mantienen un vínculo formal con su empleo.

FUENTE: CIES CON DATOS DE INEGI, CENSO DE POBLACIÓN Y VIVIENDA 2020.

POBLACIÓN OCUPADA DE LA REGIÓN

POR SECTOR

PRIMARIO	33,032 26.5%
SECUNDARIO	27,875 22.4%
TERCIARIO	61,694 49.6%
NO ESPECÍFICA	1,823 1.5%

POR DIVISIÓN OCUPACIONAL

TRABAJADORES EN ACTIVIDADES AGRÍCOLAS, GANADERAS, FORESTALES, PESCA Y CAZA	30,174 18.1%
PROFESIONISTAS Y TÉCNICOS	25,645 15.4%
TRABAJADORES ARTESANALES, EN LA CONSTRUCCIÓN Y OTROS OFICIOS	23,372 14.0%
TRABAJADORES EN ACTIVIDADES ELEMENTALES Y DE APOYO	22,848 13.7%
COMERCIANTES, EMPLEADOS EN VENTAS Y AGENTES DE VENTAS	20,891 12.5%
OPERADORES DE MAQUINARIA INDUSTRIAL, ENSAMBLADORES, CHOFERES Y CONDUCTORES DE TRANSPORTE	16,938 10.1%
TRABAJADORES EN SERVICIOS PERSONALES Y VIGILANCIA	12,757 7.6%
TRABAJADORES AUXILIARES EN ACTIVIDADES ADMINISTRATIVAS	7,943 4.8%
FUNCIONARIOS, DIRECTORES Y JEFES	3,929 2.4%
NO ESPECÍFICA	2,532 1.5%

POR POSICIÓN EN EL TRABAJO

ASALARIADOS	78,947 63.4%
TRABAJADORES POR CUENTA PROPIA	22,462 18.1%
EMPLEADORES	19,607 15.8%
TRABAJADORES SIN PAGO	3,408 2.7%
NO ESPECÍFICA	—

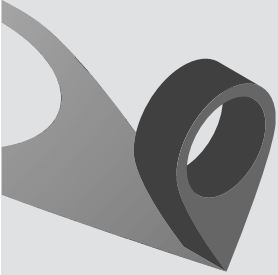

EVOLUCIÓN DE LOS TRABAJADORES ASEGURADOS EN EL IMSS

Del primer trimestre de 2018 al cuarto de 2022, el número de trabajadores asegurados de la región creció en un **1.9%**.

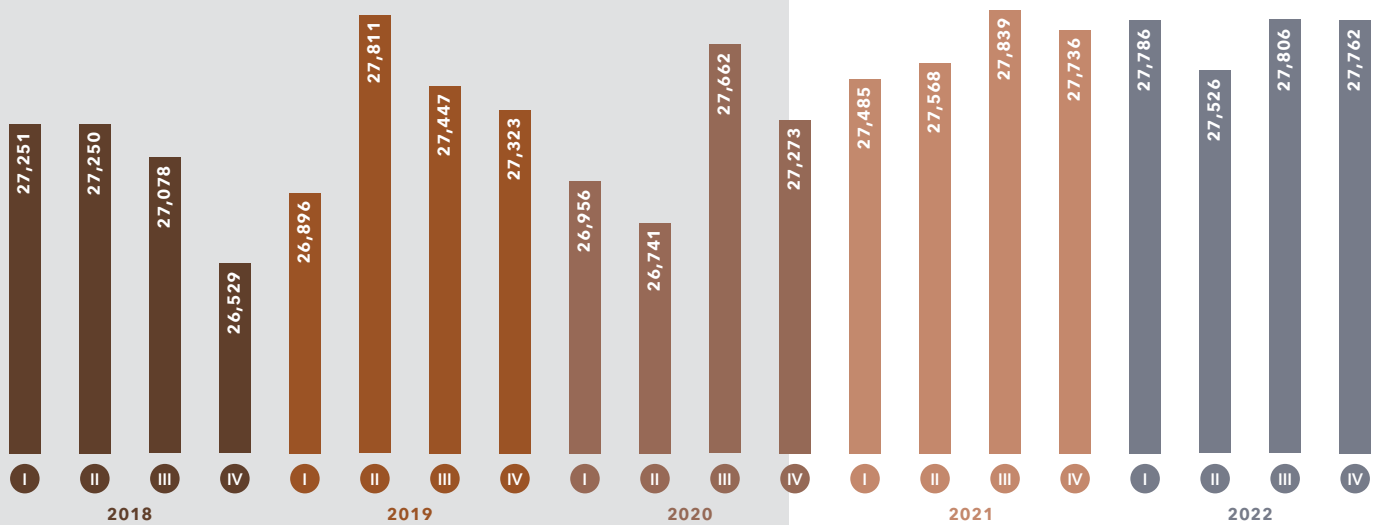

TRABAJADORES ASEGURADOS POR MUNICIPIO AL CUARTO TRIMESTRE 2022

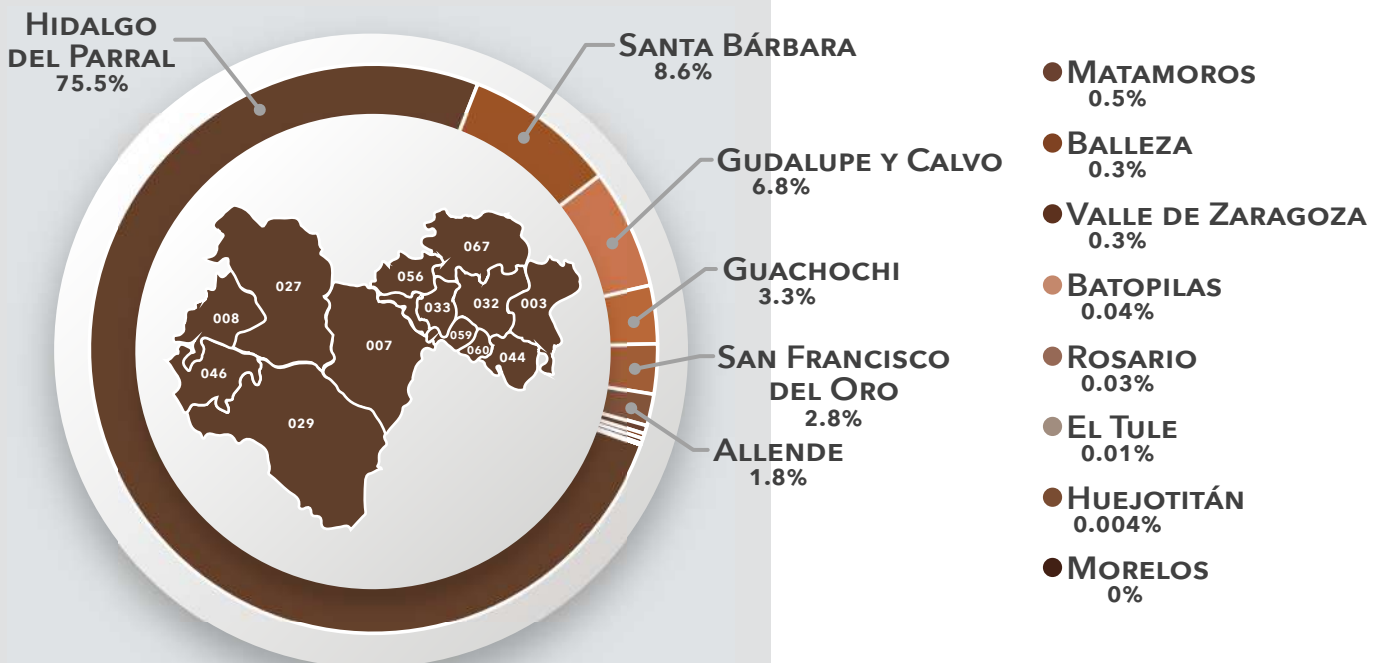

EMPLEO FORMAL GENERADO EN LA REGIÓN

Del primer trimestre de 2018 al cuarto de 2022, se crearon **1,048** empleos formales en la región de Parral.

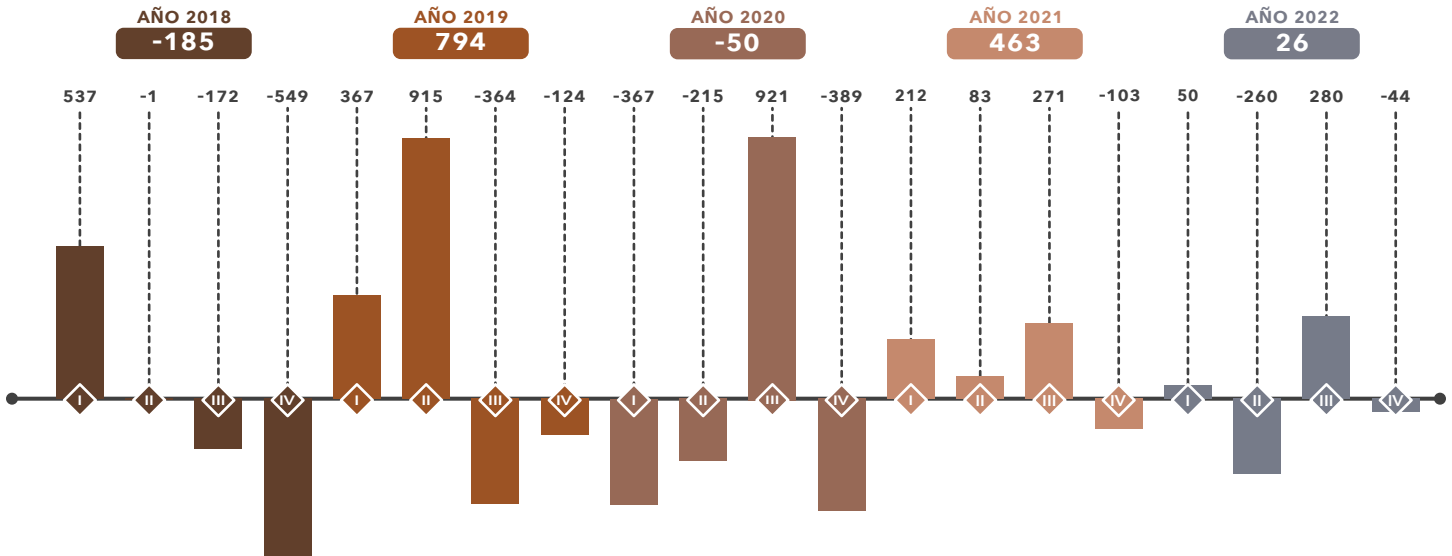

PARTICIPACIÓN POR ACTIVIDAD DE LOS ASEGURADOS AL CUARTO TRIMESTRE DE 2022

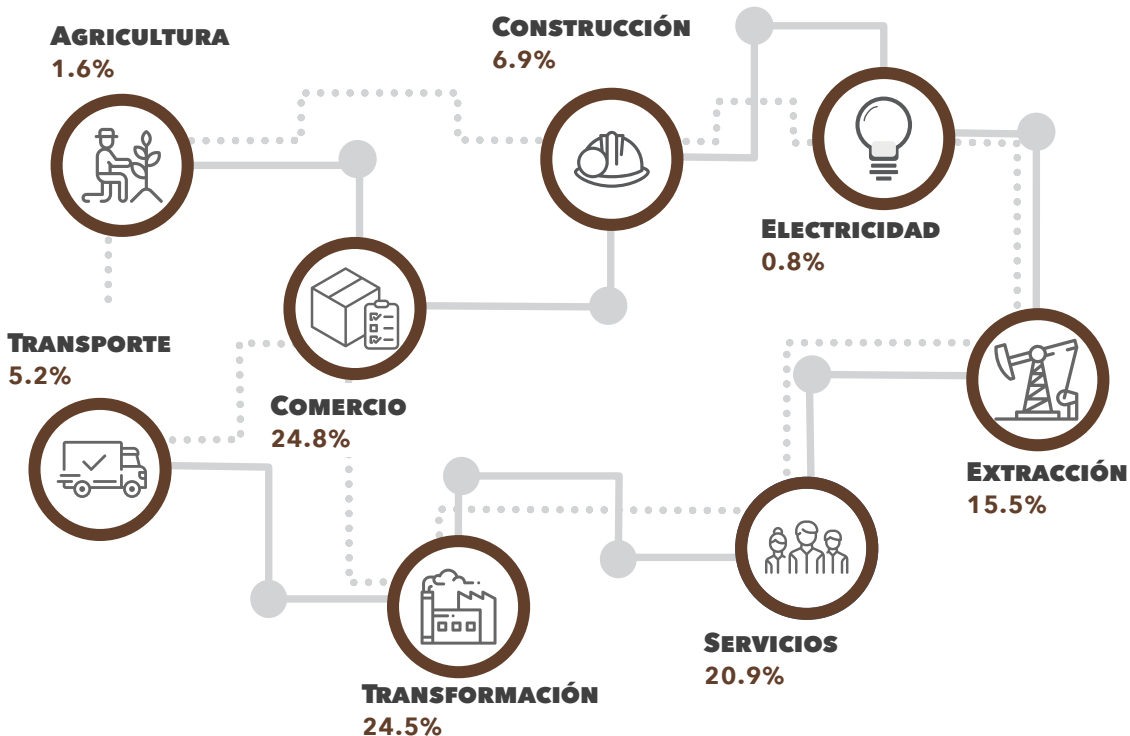

TRABAJADORES ASEGURADOS EN EL SECTOR TRANSFORMACIÓN AL CUARTO TRIMESTRE DE 2022

- Construcción y ensamble de equipo de transporte
- Industrias y productos de madera y corcho; excepto muebles
- Elaboración de alimentos
- Fabricación, ensamble y reparación de maquinaria, equipo y sus partes
- Fabricación y reparación de muebles de madera y sus partes
- Fabricación de productos metálicos; excepto maquinaria y equipo
- Elaboración de bebidas
- Industrias metálicas básicas
- Industrias editoriales, de impresión y conexas
- Otras industrias manufactureras

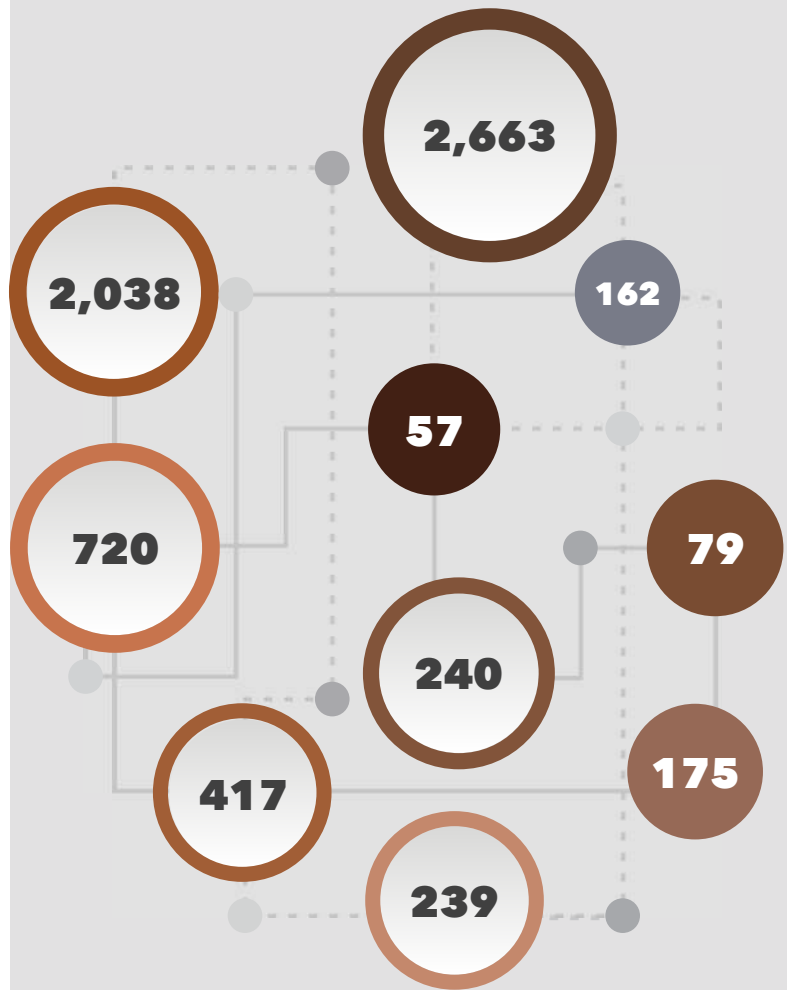

SALARIO DIARIO INTEGRADO DE LOS ASEGURADOS AL CUARTO TRIMESTRE DE 2022

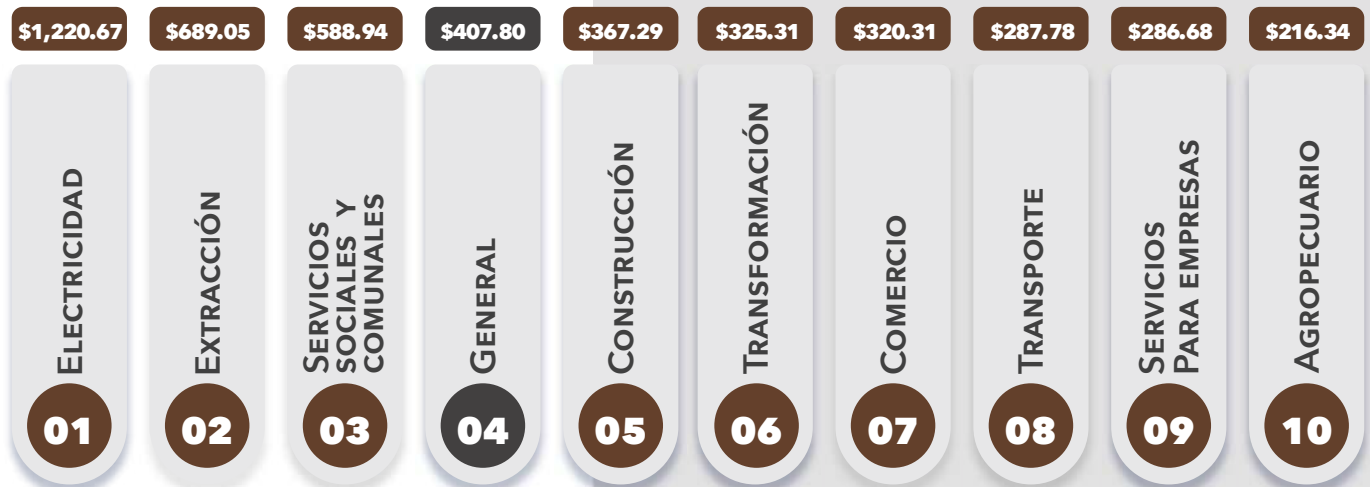

TRABAJADORES ASEGURADOS EN LA REGIÓN POR NIVEL SALARIAL AL CUARTO TRIMESTRE DE 2022

El **80.3%** de los trabajadores asegurados de la región de Parral, ganaron de uno a tres salarios mínimos.

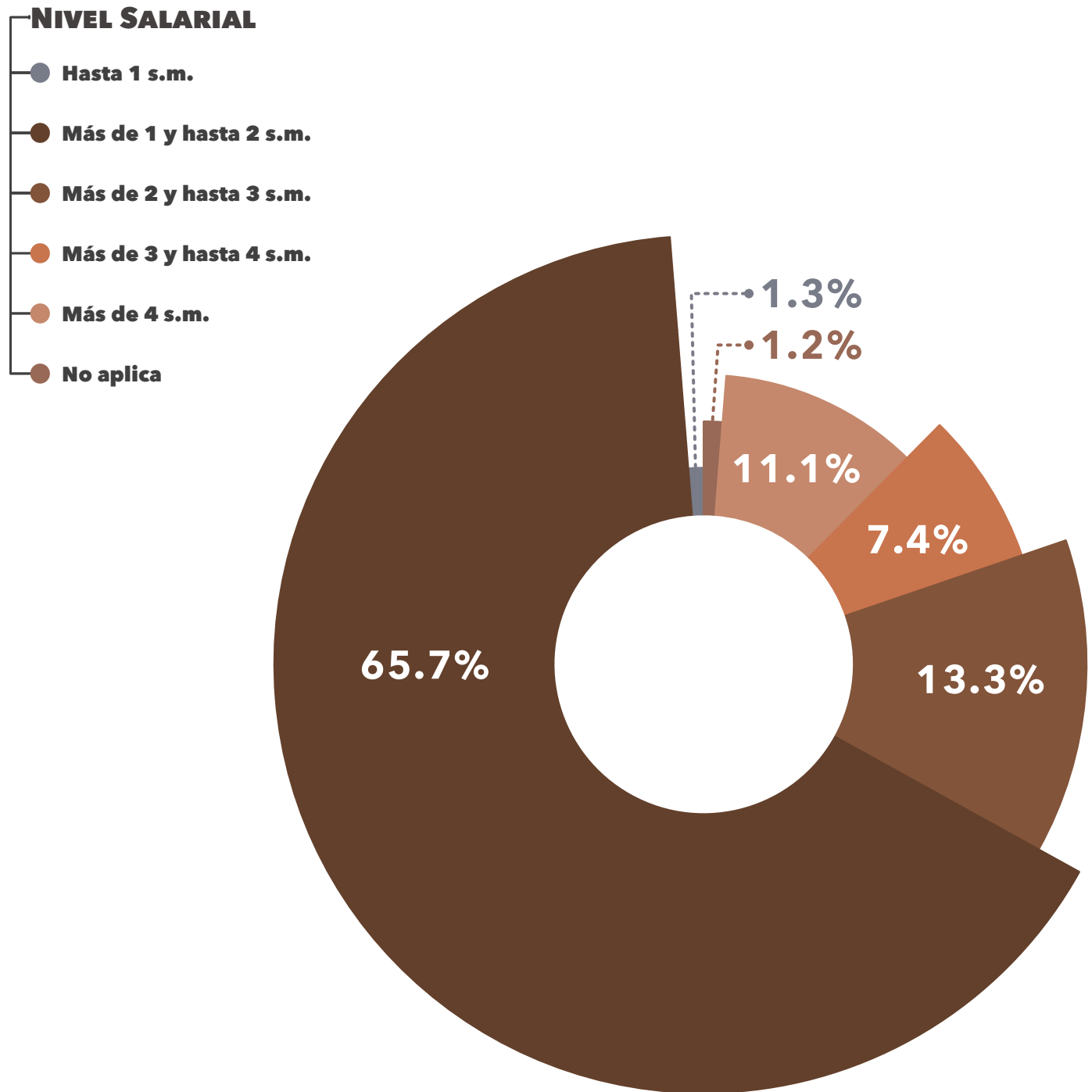

Nota: La Comisión Nacional de Salarios Mínimos, establece que el salario mínimo para la zona libre de la frontera norte es de \$312.41 pesos, y de \$207.44 pesos para el resto de los municipios.

FUENTE: CIES CON INFORMACIÓN DEL INSTITUTO MEXICANO DEL SEGURO SOCIAL (IMSS). SALARIO MÍNIMO (S.M.)

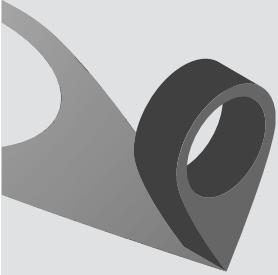

PRODUCTO INTERNO BRUTO

VARIACIÓN DEL PIB NACIONAL Y ESTATAL

Al tercer trimestre de 2022, el producto interno bruto estatal creció **4.9%**, 2.3 puntos porcentuales por encima del crecimiento nacional.

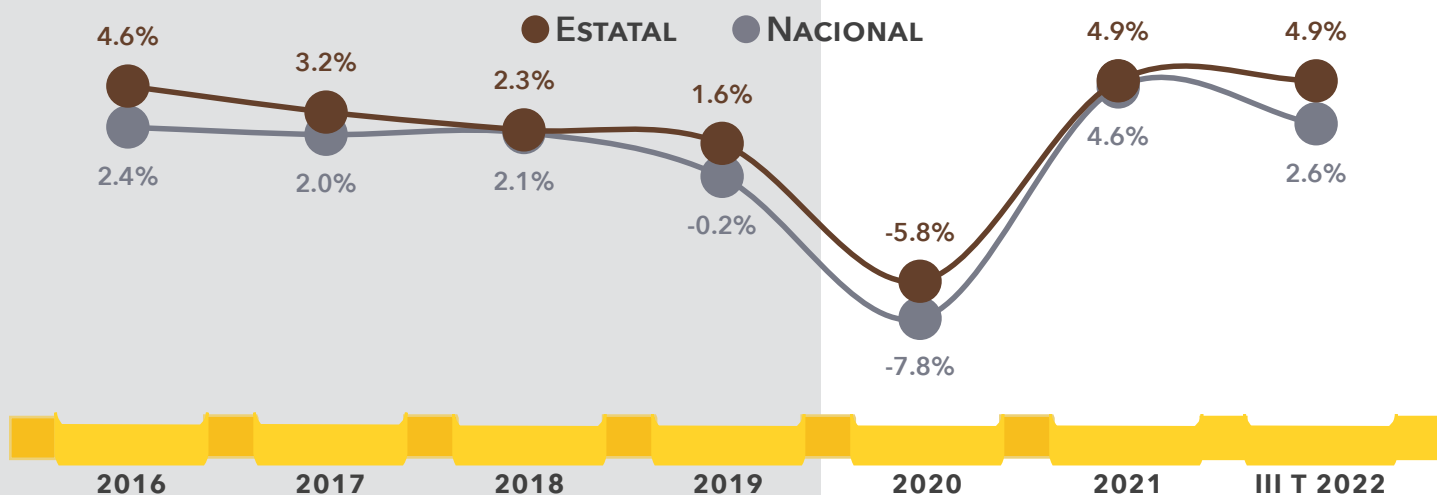

APORTACIÓN DE LAS REGIONES AL PRODUCTO INTERNO BRUTO ESTATAL

PIB ESTATAL AL TERCER TRIMESTRE 2022

- Precios Constantes:
\$ 595,191 MDP
- Precios Corrientes:
\$ 925,061 MDP

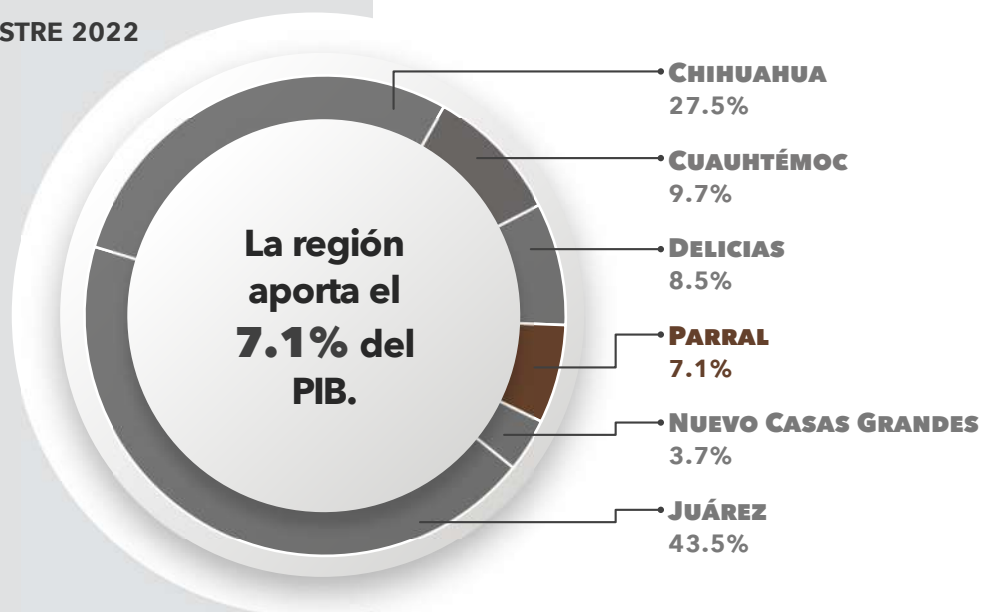

PARTICIPACIÓN DE LAS ACTIVIDADES ECONÓMICAS EN EL PIB DE LA REGIÓN AL TERCER TRIMESTRE DE 2022



Al tercer trimestre de 2022, el sector terciario fue el que mayor participación tuvo en el producto interno bruto de la región con un **40.2%**, siendo la extracción la actividad de mayor impacto.

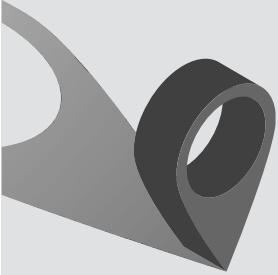

GRADO DE ESPECIALIZACIÓN

La región Parral se encuentra medianamente diversificada, con un grado de especialización* del **0.33**.

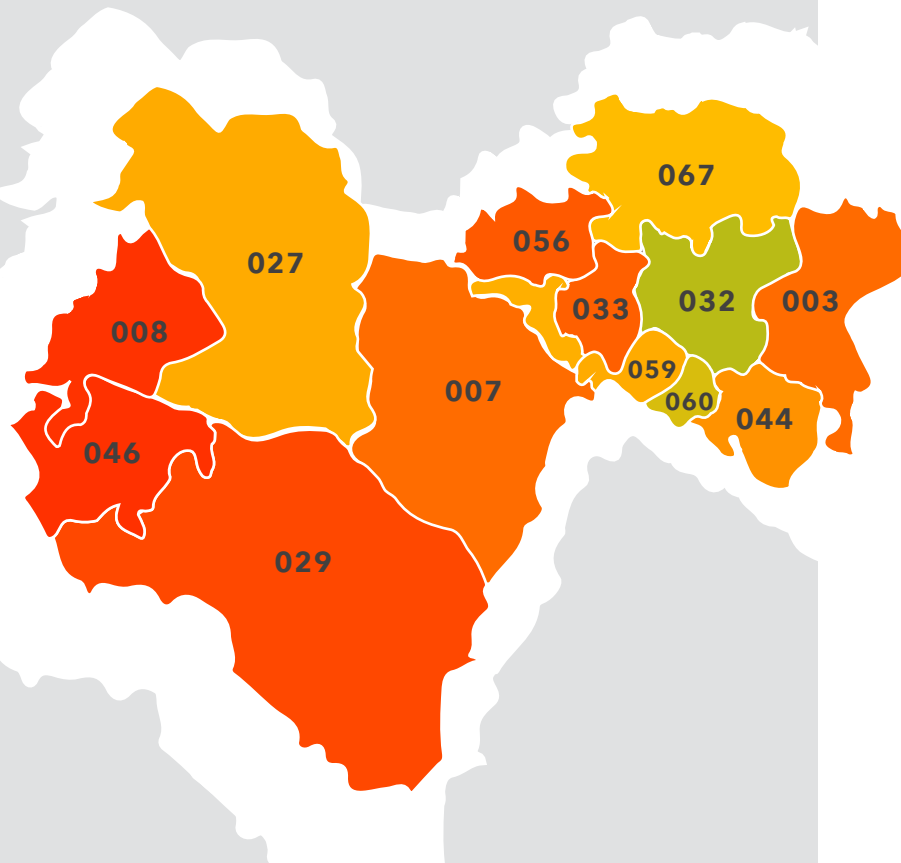

PROMEDIO REGIONAL



Grado de Especialización

MEDIANAMENTE DIVERSIFICADO

- 032 Hidalgo del Parral
- 060 Santa Bárbara

PUNTO DE EQUILIBRIO

- 064 El Tule
- 067 Valle de Zaragoza

MEDIANAMENTE ESPECIALIZADO

- 003 Allende
- 007 Balleza
- 027 Guachochi
- 033 Huejotitán
- 044 Matamoros
- 056 Rosario
- 059 San Francisco del Oro

ALTAMENTE ESPECIALIZADO

- 008 Batopilas
- 029 Guadalupe y Calvo
- 046 Morelos

*El grado de especialización muestra el grado de similitud de la estructura económica regional con la estructura económica estatal, los valores van de 0 a 1, entre más cercano a 0 (color verde), la región se encuentra más diversificada, cuando el coeficiente se encuentra cerca del 0.5 (color amarillo) muestra un equilibrio entre la especialización y la diversificación, mientras que cerca del 1 muestra un alto grado de especialización (color rojo).

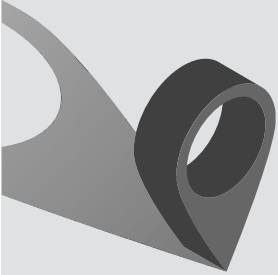

NÚMERO DE ESTABLECIMIENTOS

En la región Parral existen **10,217** unidades económicas, lo que representa el **8.0%** del total estatal.

UNIDADES ECONÓMICAS POR MUNICIPIO EN LA REGIÓN

6,577	HIDALGO DEL PARRAL	241	SAN FCO. DEL ORO	67	EL TULE
1,216	GUACHOCHI	211	VALLE DE ZARAGOZA	55	MORELOS
631	GUADALUPE Y CALVO	194	BALLEZA	31	ROSARIO
465	SANTA BÁRBARA	132	MATAMOROS	25	HUEJOTITÁN
304	ALLENDE	68	BATOPILAS		

POR SECTOR

PRIMARIO
6

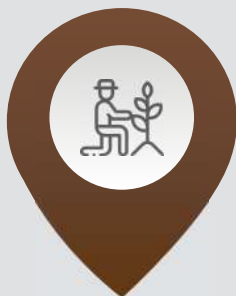

SECUNDARIO
969

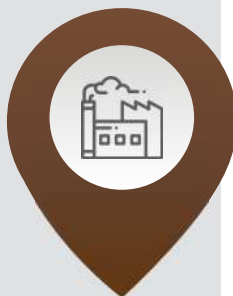

TERCIARIO
9,242



POR TAMAÑO

MICRO
9,509

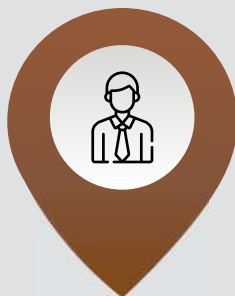

PEQUEÑA
580



MEDIANA
87



GRANDE
41



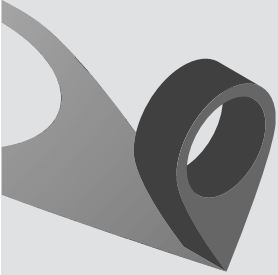

INGRESOS POR REMESAS

La región recibió el **6.2%** del total de las remesas que entraron al Estado de Chihuahua en 2022.

TOTAL: **\$100.41 MDD**
MDD: MILLONES DE DÓLARES



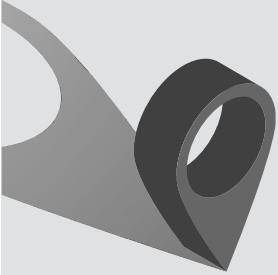

SECTOR AGROPECUARIO

VALOR DE LA PRODUCCIÓN DE LAS REGIONES EN EL SECTOR PRIMARIO, 2021

TOTAL ESTATAL:

\$77,047.20 MDP

MDP: MILLONES DE PESOS

La producción del sector primario en la región fue de **\$2,209.70 MDP**, que representó el 2.9% de la producción estatal.

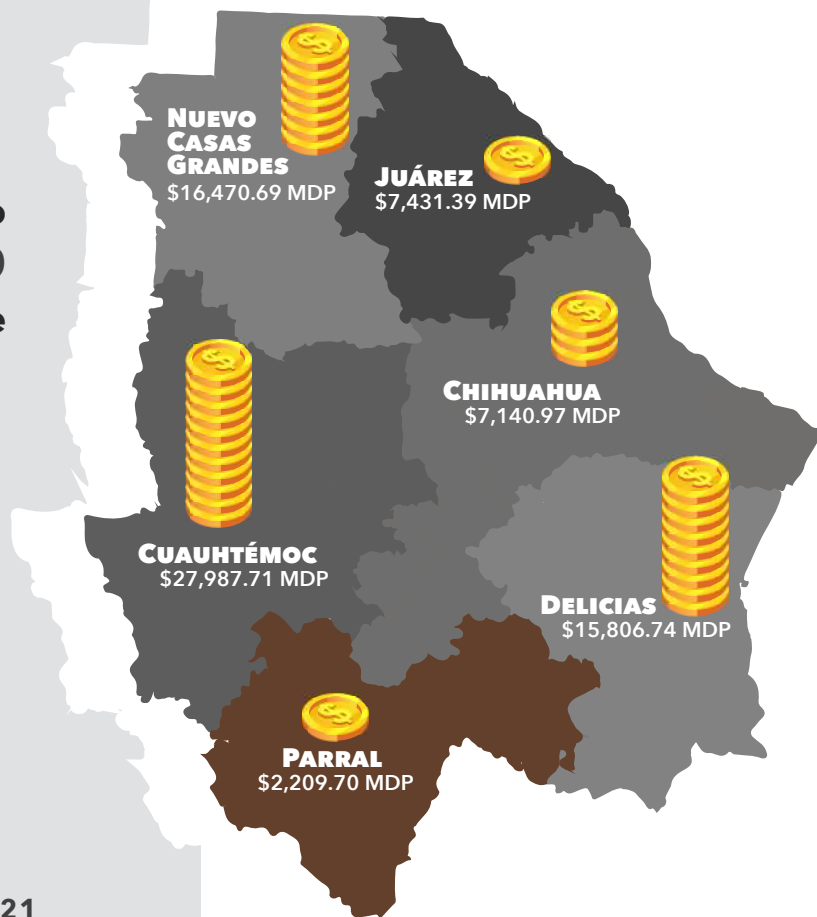

COMPOSICIÓN DEL VALOR DE LA PRODUCCIÓN EN LA REGIÓN, 2021



PRODUCTOS AGRÍCOLAS

CON MAYOR VALOR DE PRODUCCIÓN EN LA REGIÓN, 2021

VALOR DE PRODUCCIÓN AGRÍCOLA REGIONAL:

\$1,133.73 MDP

MDP: MILLONES DE PESOS

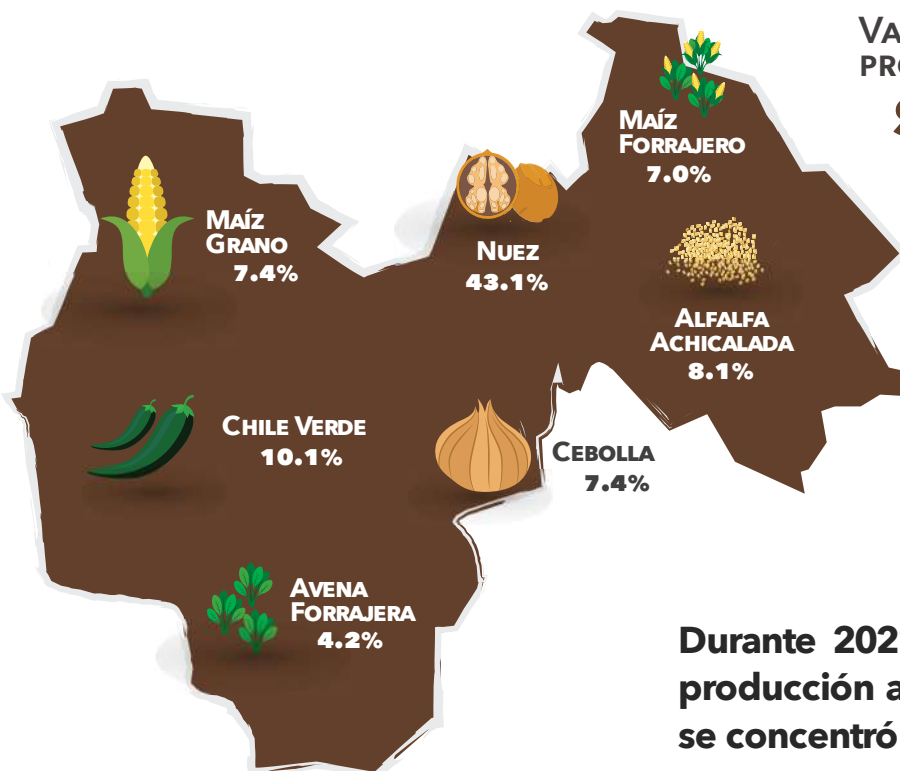

Durante 2021, el **87.3%** del valor de la producción agrícola de la región de Parral, se concentró en siete productos.

PRODUCTOS AGROPECUARIOS

CON MAYOR PARTICIPACIÓN EN LA PRODUCCIÓN ESTATAL, 2021

En 2021, el 100% de la producción de pera del Estado se dió en la región.

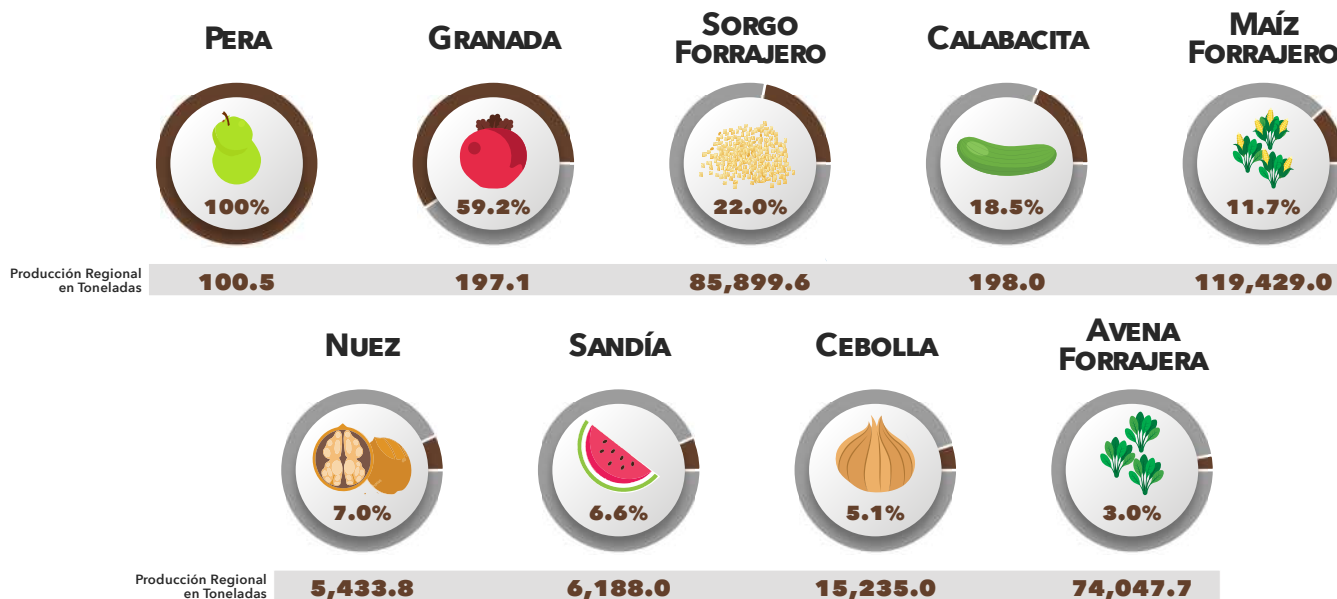

PRODUCTOS PECUARIOS

CON MAYOR VALOR DE PRODUCCIÓN EN LA REGIÓN, 2021

Durante 2021, el **99.8%** del valor de la producción pecuaria de la región, se concentró en tres productos.



VOLÚMEN DE PRODUCCIÓN

PECUARIA EN LA REGIÓN, 2021

En 2021, en la región de Parral se produjeron **13,659** toneladas de ganado en pie, que representó el 7.4% de la producción estatal.



PLANTELES EDUCATIVOS EN LA REGIÓN, CICLO INICIO 2022 - 2023



ALUMNOS INSCRITOS

POR NIVEL EDUCATIVO, CICLO INICIO 2022 - 2023

La matrícula total del nivel básico (preescolar, primaria y secundaria) en la región fue de **64,926** alumnos.



PREESCOLAR
10,447



PRIMARIA
39,003



SECUNDARIA
15,476



FORMACIÓN PARA EL TRABAJO
4,929



MEDIA SUPERIOR
10,446



SUPERIOR
8,624

EDUCACIÓN SUPERIOR

Durante el ciclo inicio 2022 - 2023, la matrícula total del nivel superior en la región de Parral fue de **8,624** alumnos.

Nivel	Nuevo Ingreso	Matrícula	Egresados	Titulados
Licenciatura	1,974	7,456	1,080	846
Técnico Superior Universitario	546	894	181	109
Maestría	83	247	113	107
Doctorado	-	27	18	4
Total General	2,603	8,624	1,392	1,066

De cada 100 alumnos que egresaron en la región 77 se titularon.



ÁREAS EDUCATIVAS

MÁS DEMANDADAS, CICLO INICIO 2022 - 2023

INGENIERÍA, MANUFACTURA Y CONSTRUCCIÓN



Matrícula **2,912**
33.8%

EDUCACIÓN



1,519
17.6%

ADMINISTRACIÓN Y NEGOCIÓS



1,206
14.0%

CIENCIAS SOCIALES Y DERECHO



Matrícula **1,203**
13.9%

CIENCIAS DE LA SALUD



1,128
13.1%

OTRAS ÁREAS



656
7.6%

CARRERAS EDUCATIVAS

MÁS REPRESENTATIVAS, CICLO INICIO 2022 - 2023

	Carreras	Matrícula	%
★	Ingeniería Industrial	826	9.6%
	Licenciatura En Derecho	579	6.7%
	Licenciatura En Enfermería	555	6.4%
★	Ingeniería En Minería	455	5.3%
	Médico Cirujano Y Partero	446	5.2%
	Licenciatura En Pedagogía	360	4.2%
★	Ingeniería Química	344	4.0%
	Licenciatura En Educación Primaria	332	3.8%
	Ingeniería En Gestión Empresarial	281	3.3%
★	Arquitectura	280	3.2%

★ Carrera STEM*

El 22.1% son alumnos en carreras STEM.

*El término STEM es el acrónimo de los términos en inglés Science, Technology, Engineering and Mathematics (Ciencia, Tecnología, Ingeniería y Matemáticas), sirve para agrupar a las 4 grandes áreas de conocimiento en las que trabajan científicos e ingenieros.

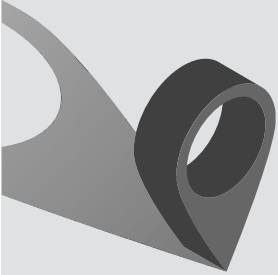

INVENTARIO DE RECURSOS MÉDICOS EN LA REGIÓN

Al mes de agosto de 2022, la región contaba con **136** unidades médicas.

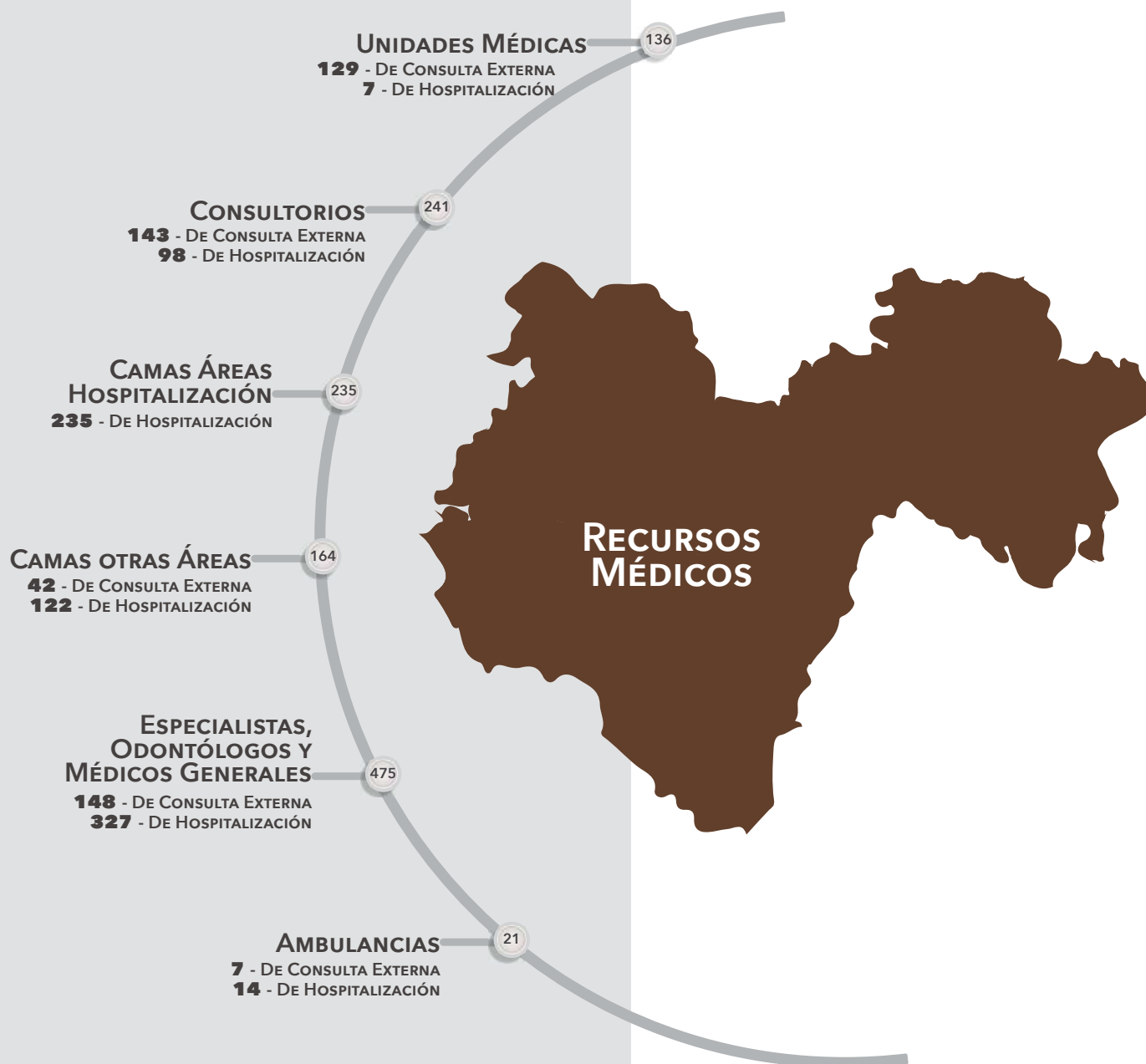

PUNTOS DE TRANSACCIÓN DE SERVICIOS FINANCIEROS EN LA REGIÓN

Al cierre de 2022, en la región habían **1,617** Terminales Punto de Venta (TPV).



Categoría	Total	Personas por punto de transacción
SUCURSALES BANCARIAS	20	14,542
CAJEROS AUTOMÁTICOS	82	3,547
TERMINAL PUNTO DE VENTA	1,617	180
ESTABLECIMIENTOS CON TPV	1,338	217

SUCURSALES BANCARIAS INVENTARIO EN LA REGIÓN

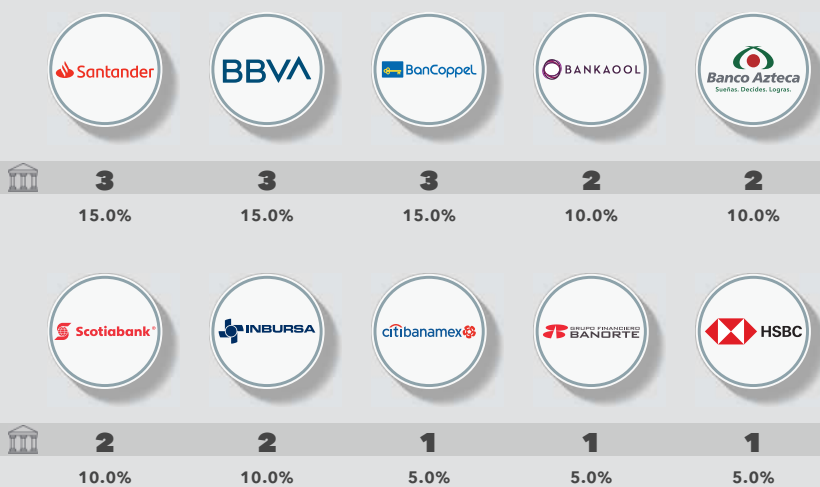

Los bancos con mayor presencia fueron **BBVA, BanCoppel y Santander**, donde cada uno tuvo una participación del **15.0%** del total de sucursales en la región.

CAJEROS AUTOMÁTICOS INVENTARIO EN LA REGIÓN



Con información al cierre de 2022, en la región de Parral hay 82 cajeros automáticos, donde los de mayor presencia corresponden al banco Santander, y representan el **35.4%** del total de cajeros automáticos en la región.

INFRAESTRUCTURA TURÍSTICA EN LA REGIÓN



DERRAMA ECONÓMICA

\$520.5
millones de pesos



TURISTAS NOCHE

449,036

Durante 2022, la región de Parral captó **\$520.5 MDP** de derrama económica por turismo, lo que representó el **3.4%** del total estatal.

ATRATIVOS TURÍSTICOS EN LA REGIÓN



- 1 ACEQUIA DE TALAMANTES
- 2 ACEQUIA MADRE
- 3 ACUEDUCTO DE BATOPILAS
- 4 ADUANA NACIONAL
- 5 AGUA CALIENTE DE ABOREACHI
- 6 BARRANCA DE BATOPILAS
- 7 BARRANCA DE LOS LOERA
- 8 BARRANCA DE SINFOROSA
- 9 BARRANCA NABOGAME
- 10 CAPILLA DE SANTO TÓMAS DE VILLANUEVA
- 11 CAPILLA DEL SANTO NIÑO
- 12 CASA ALVARADO
- 13 CASA BARFFUSON
- 14 CASA BENITO JUÁREZ
- 15 CASA BIGLEER
- 16 CASA CULTURAL
- 17 CASA DE ISABEL ARMENDÁRIZ
- 18 CASA DE MONEDA
- 19 CASA DE RITA SOTO
- 20 CASA GRIESEN
- 21 CASA MANUEL GÓMEZ MORÍN
- 22 CASA STALLFORTH
- 23 CASA URQUIDI
- 24 CASCADA DE CUSÁRARE
- 25 CASCADA DE LA PIEDRA AGUJERADA

- 1 CASCADA DE OCHÓCACHI
- 2 CASCADA DEL SALTO CHICO
- 3 CASCADA DEL SALTO GRANDE
- 4 CASCADA ROSALINDA
- 5 CATEDRAL DE GUADALUPE
- 6 CERRO GRANDE
- 7 CERRO MOHINORA
- 8 CUEVA DE LA YERBABUENA
- 9 CUEVA DE LOS DURÁN
- 10 CUEVA DEL BAILE
- 11 CUMBRES DE HUÉRACHI
- 12 EL MIRADOR DE HUÉRACHI
- 13 EL REBOTE DE TALAMANTES
- 14 EL REBOTE DEL PUEBLITO ALLENDE
- 15 EL REBOTE DEL VALLE DE ALLENDE
- 16 EL REVENTÓN
- 17 ENCUENTROS BARBARIANOS
- 18 ESCUELA DEL SAGRADO CORAZÓN DE JESÚS Y DE LOS POBRES
- 19 ESCUELA GUILLERMO PRIETO
- 20 ESTACIÓN DEL TREN
- 21 ESTATUA A DON JUAN RANGEL DE BIEZMA
- 22 ESTATUA EL MINERO
- 23 FÁBRICA TEXTIL
- 24 FERIA DEL VALLE
- 25 FERIA PATRONAL DE SAN ANTONIO



ATRATIVOS TURÍSTICOS EN LA REGIÓN



- 1 FERIA PATRONAL DE SAN FRANCISCO DE JAVIER DE SATEVÓ
- 2 FIESTA DE LA SANTA CRUZ
- 3 FIESTA DE LA VIRGEN DE GUADALUPE
- 4 FIESTA DE LA VIRGEN DE LA SOLEDAD
- 5 FIESTA DE LA VIRGEN DE LOS REMEDIOS
- 6 FIESTA DE LA VIRGEN DEL PILAR
- 7 FIESTA DE LA VIRGEN DEL ROSARIO
- 8 FIESTA DE SAN ANTONIO DE PADUA
- 9 FIESTA DE SAN ISIDRO
- 10 FIESTA PATRONAL DE BATOPILAS SAN PEDRO
- 11 FIESTA PATRONAL DE SAN JUAN
- 12 FIESTA PATRONAL DE SAN PABLO
- 13 FIESTA PATRONAL DEL DÍA DE LA CALENDARÍA
- 14 FIESTA PATRONAL SAN JERÓNIMO
- 15 FIESTA TARAHUMARA DE LA VIRGEN DE GUADALUPE
- 16 FIESTA TEPEHUANA DE LA VIRGEN DE GUADALUPE
- 17 FORMACIONES DE PIEDRA DE TÓNACHI
- 18 HACIENDA DE BENEFICIO LA PALMILLA
- 19 HACIENDA DE SAN MIGUEL
- 20 HACIENDA EL DURAZNO
- 21 HACIENDA EL MIRADOR
- 22 HACIENDA EL ROSARIO
- 23 HACIENDA LA CONCEPCIÓN
- 24 HACIENDA LA LABORCITA
- 25 HACIENDA SAN ANTONIO DE CORRALEJO

- 1 HACIENDA SAN ANTONIO DE VALSEQUILLO
- 2 HACIENDA SAN GREGORIO
- 3 HACIENDA SAN MIGUEL
- 4 HACIENDA SANTA CRUZ DE NEIRAS
- 5 HACIENDA SANTA GERTRUDIS
- 6 HACIENDA SOMBRERETILLO
- 7 HACIENDA TALAMANTES
- 8 HOTEL HIDALGO
- 9 HUERTA DE LOS CASTAÑOS
- 10 HUERTA DE LOS NOGALES ANTIGUOS
- 11 HUERTA DEL PASEO JAMAICA
- 12 IGLESIA SAN FRANCISCO DE ASÍS
- 13 JORNADAS VILLISTAS
- 14 LA PRESA
- 15 LAGO DE LAS TRUCHAS
- 16 LAGUNA DE ABOREACHI
- 17 LAGUNA JUANOTA
- 18 LOS CANCELES
- 19 LOS PORTALES
- 20 MANANTIAL DE NABOGAME
- 21 MANSIÓN DE LADRILLO ROJO DE ALEXANDER SHEPERD
- 22 MINA EL ROSARIO
- 23 MIRADOR DE LA BUFA
- 24 MISIÓN DE DOLORES
- 25 MISIÓN DE NUESTRA SEÑORA DE GUADALUPE DE CABÓRACHI



ATRATIVOS TURÍSTICOS EN LA REGIÓN



- 1 MISIÓN DE NUESTRA SEÑORA DE LORETO DE YOQUIVO
- 2 MISIÓN DE SAN FRANCISCO JAVIER DE BABORIGAME
- 3 MISIÓN DE SAN IGNACIO DE PAPAJÍCHI
- 4 MISIÓN DE SAN JERÓNIMO DE HUEJOTITÁN
- 5 MISIÓN DE SAN JOSÉ
- 6 MISIÓN DE SAN MATEO
- 7 MISIÓN DE SAN NICOLÁS DE LA JOYA
- 8 MISIÓN DEL SANTO ÁNGEL CUSTODIO DE SATEVÓ
- 9 MISIÓN EL CORAZÓN DE JESÚS DE GUACHOCHI
- 10 MISIÓN JESUITA CUSÁRARE
- 11 MISIÓN LOS SANTOS CINCO SEÑORES DE CUSÁRARE
- 12 MISIÓN NUESTRA SEÑORA DE CONCEPCIÓN DE TECORICHI
- 13 MISIÓN NUESTRA SEÑORA DE GUADALUPE DE BAQUIRICHI
- 14 MISIÓN NUESTRA SEÑORA DEL PILAR DE NOROGACHÍ
- 15 MISIÓN NUESTRA SEÑORA DEL ROSARIO
- 16 MISIÓN SAN FELIPE DE JESÚS
- 17 MISIÓN SAN IGNACIO
- 18 MISIÓN SAN JAVIER
- 19 MISIÓN SAN JOSÉ PAMACHI
- 20 MISIÓN SAN JUAN BAUTISTA DE TÓNACHI
- 21 MISIÓN SAN LUIS REY DE FRANCIA DE HUELEYVO
- 22 MISIÓN SAN PABLO DE LOS TEPEHUANES
- 23 MISIÓN SANTA MARÍA DE NABOGAME
- 24 MISIÓN SANTA MARÍA DEL PÓPULO DE GUAGUACHIQUE
- 25 MISIÓN JESUITA BASIWARE

- 1 MONUMENTO A DON MIGUEL HIDALGO Y COSTILLA
- 2 MONUMENTO A FRANCISCO VILLA
- 3 MONUMENTO RODRIGO RÍO DE LA LOZA
- 4 MUSEO COMUNITARIO
- 5 MUSEO COMUNITARIO NORAWA
- 6 MUSEO DE ARTE SACRO
- 7 MUSEO DE HISTORIA
- 8 MUSEO DEL METEORITO DE ALLENDE
- 9 MUSEO DEL SITIO CENTAURO DEL NORTE
- 10 MUSEO FRANCISCO VILLA
- 11 MUSEO HISTÓRICO DE BALLEZA
- 12 MUSEO MINA LA PRIETA
- 13 MUSEO TOWI
- 14 OJO DE AGUA EL GREÑUDO
- 15 OJO DE SAN GREGORIO
- 16 OJO DE TALAMANTES
- 17 PANTEÓN DEL VALLE DE ALLENDE
- 18 PANTEÓN VIEJO DE GUADALUPE Y CALVO
- 19 PASEO DE LA VIRGEN DEL ROSARIO
- 20 PEÑA DEL TARAHUITO
- 21 PIEDRA DE LA VIRILIDAD
- 22 PINTURAS DE CUSÁRARE
- 23 PINTURAS DE LA RENGÁ
- 24 POSAS DE LA ESMERALDA
- 25 PRESA DE LEVANTE



ATRATIVOS TURÍSTICOS EN LA REGIÓN



- 1 PRESIDENCIA MUNICIPAL
- 2 PUEBLO DE DOLORES
- 3 PUENTE DE BATOPILAS
- 4 PUENTE DE PIEDRA
- 5 PUENTE DE PIEDRA
- 6 RESERVA ECOLÓGICA FRISCO
- 7 RÍO BATOPILAS
- 8 RÍO VERDE
- 9 SAN ANTONIO
- 10 SEMANA SANTA TARAHUMARA
- 11 SOR JUANA INÉS DE LA CRUZ
- 12 TEATRO HIDALGO
- 13 TEATRO-CINE ALCÁZAR
- 14 TEMPLO DE FÁTIMA
- 15 TEMPLO DE LA VIRGEN DEL CARMEN
- 16 TEMPLO DE SAN ANTONIO DE PADUA
- 17 TEMPLO DE SAN JOSÉ
- 18 TEMPLO DE SAN JUAN DE DIOS
- 19 TEMPLO DE SANTA BÁRBARA
- 20 TEMPLO NUESTRA SEÑORA DEL ROSARIO
- 21 TEMPLO VIRGEN DEL RAYO
- 22 TORREÓN DE MATA
- 23 TUMBA DEL GENERAL FRANCISCO VILLA

Gobierno del Estado de Chihuahua

Secretaría de Innovación y Desarrollo Económico

Publicación Realizada por el Centro de Información Económica y Social de la Secretaría de Innovación y Desarrollo Económico de Gobierno del Estado.

Av. Don Quijote de la Mancha N°1, Complejo Industrial Chihuahua, C.P. 31136,
Chihuahua, Chih, México.

Teléfono (614) 442-3300 ext. 3446 y 3445
www.chihuahua.com.mx